Vier Impromptus

op. posth. 142 / D 935

Franz Schubert
(1797–1828)

Allegro moderato

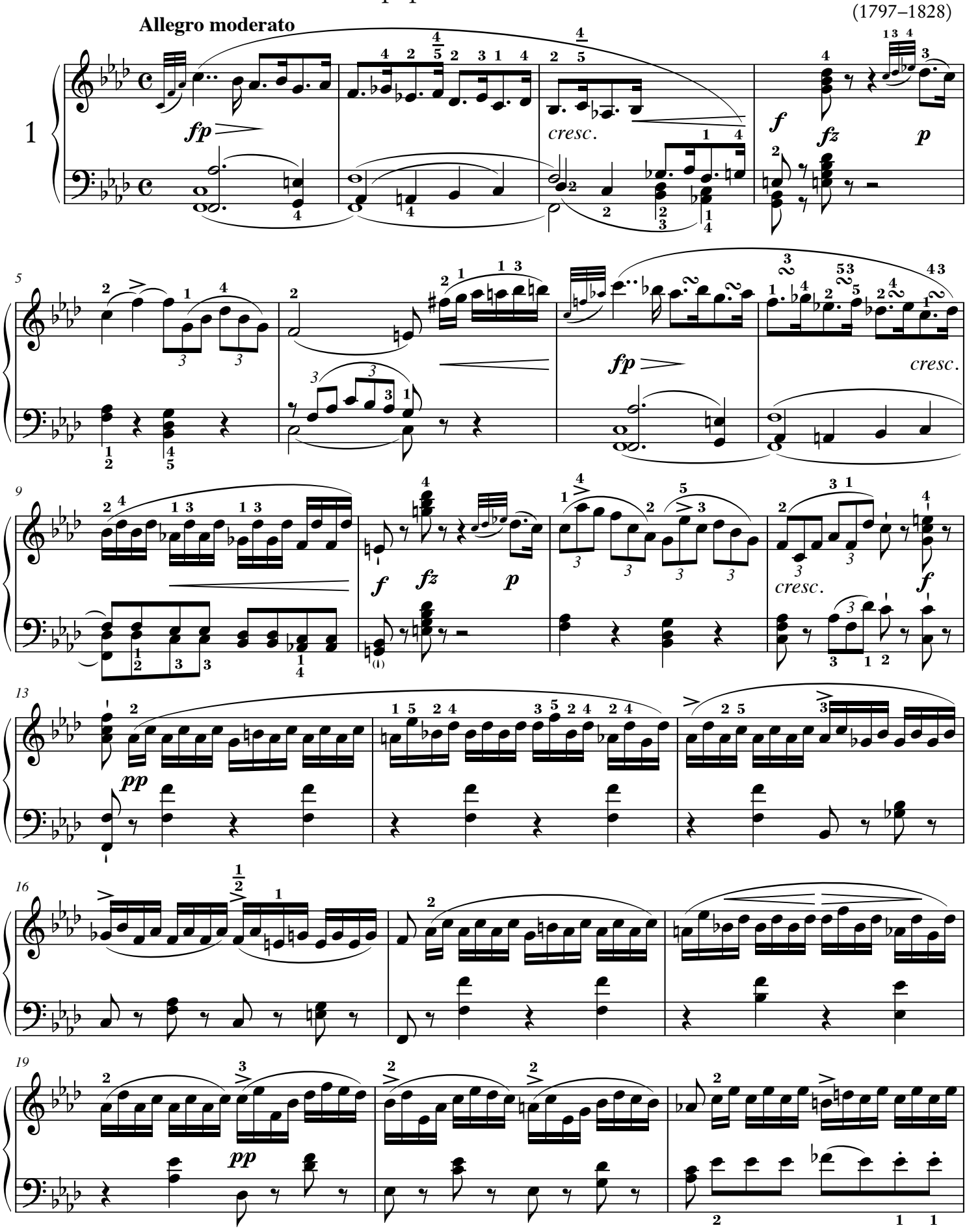

© 2016 by Wiener Urtext Edition, Musikverlag, Ges. m. b. H. & Co., K. G., Wien
Wiener Urtext Edition No. 50 409

Das widerrechtliche Kopieren von Noten ist gesetzlich verboten und kann privat- und strafrechtlich verfolgt werden.
Unauthorized copying of music is forbidden by law, and may result in criminal or civil action.